

DET ER FRYDELIGT MODBYDELIGT

Tekst: Niels Brunse

Fra musicalen "Den Lille Havfrue"

Musik: Bent Fabricius-Bjerre

♩ = 90



Havheksen: Her kom - mer så man - ge og be'r om et råd. De
pur - un - ge pi - ger, de halv - gam - le mænd. De
vis - mænd og tå - ber har sam - me be - gær. De



fle - ste er ban - ge og mær - ket af gråd. Jeg hjæl - per de sva - ge, når
suk - ker og skri - ger, de strøm - mer her - hen. De tryg - ler om lyk - ke, de
hvis - ker, de rå - ber: Kom hjælp mig nu her! Og in - tet kan hin - dre dem



nø - den er størst. De bit - res - te kla - ger, dem hø - rer jeg først. For en -
tig - ger om held. De tror, de kan ryk - ke ved græn - ser og gæld. De vil
i at slå til. Hvis blot, jeg vil lin - dre det plag - som - me spil. Al - le



hver, der fø - ler smer - te, tæn - ker ba - re på sig selv. Selv et rent og æ - delt hjer - te vil slå
dræ - be de - res sor - ger, de vil se dem ø - de - lagt. Ba - re smer - ten kan gå ø - ver, vil de
længs - ler er en kil - de til for - an - dring og for - trød. Hvis de fik det, som de vil - le, vil - le



smer - ter - ne i - hjel. Det er fry - de - ligt mod - by - de - ligt. Det er
kø - be sig til magt.
in - gen væ - re med.

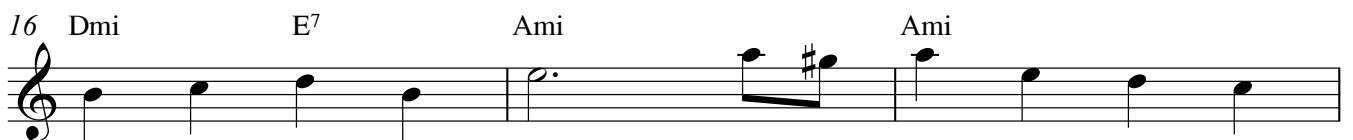

skønt i bund og grund, det vi - ser sig så

19 Ami Dmi E7 Ami

ty - de - ligt en - hver kan væ - re ond.

22 Dmi Ami E7

Ond! i bund og grund! Det er u - i - gen - nem -

25 Ami Dmi E7 1. Ami (fine.)

sky - de - ligt, en - hver kan væ - re ond. De

28 2. Ami C C

ond! Hvor er de skøn - ne prin - cip - per?

31 C C Dmi

Hvor er de høj - stem - te ord? Hvor er de fas - te

34 Dmi Dmi E7 Hmi7

klip - per? Hvor er den sne, der faldt i

37 E7 Ami Ami D.S. - al Fine

fjor?