

HØJT SKUM

Tekst : Ida og Bent From

fra musicalen "Harry og Kammertjeneren

Musik: Bent Fabricius-Bjerre

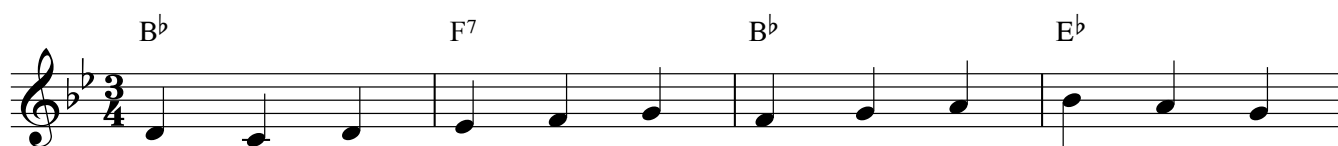

No'en går å si'er det er bed - re med én fugl i
U - an - set hvor og hvor - når og hvor - for og hvor -
Je - ri - chos mu - re, de bra - sed' når bar' a' man



hån - den end fem på et tag.
dan og hvem fa'en man så er,
trut - te - de i en trom - pet.



Det ka sku godt vær' hvis ik - ke at man er for -
så er der al - tid en plads her i so - len, og
Det er sku al - drig sket her i vor's be - vært - ning



fløjn og har duer i et slag. Men for
tid til en slud - der med jer. For se
u - an - set hva' der er sket. For det

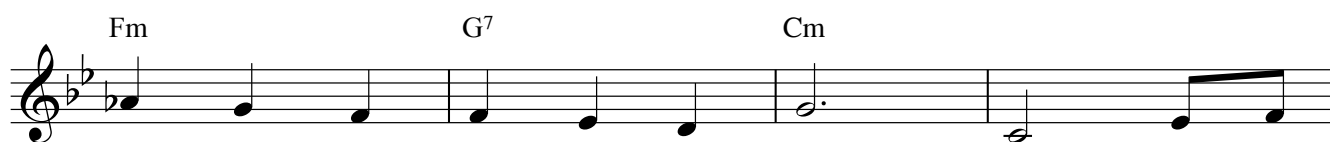

os vir - ker tan - ken for - lo - ren, vi vil
her er der bar - sens et hår - skel mel - lem
sam - men - hold vi her har dyr - ket, bli - ver



meg't hell' - re bli - ve ved jor - -den,
hø - je og la - ve te' for - skel.
nem - mer - lig hver dag be - styr - ket.

B \flat F 7 B \flat E \flat

Her i ca - fé - ens fred, hvor vi går te' - en med
 Sur - hed å fjend - skab bli'r hur - tigt te' ven - skab, små
 For vi står sam - men om det, der er ram - men om

B \flat F 7 B \flat

ud - sigt til øl - ler hver dag Der er
 yd - my - ge ste - der som her.
 livs - glæ - dens lø - ka - li - tet.

E \flat F 7

højt skum på værts - hu - set "Drå - ben" Her er

Fm Fm B \flat 7 E \flat

char - me Her er var - me her er plads til en - hver. Her er

E \flat F 7

stem - ning å dø - ren er å - ben, her er

Fm Fm B \flat 7 E \flat

fri - hed, Her er lig - hed så la' vær' å la' vær.